

RENDICIÓN

DE CUENTAS 2025



PARROQUIA
ANGEL PEDRO GILER





ECON. SULEY MARIA LOOR GUADAMUD
**PRESIDENTA DEL GAD PARROQUIAL RURAL
DE ÁNGEL PEDRO GILER 2023 - 2027**

CORPORATIVO

PARROQUIAL 2023-2027

LA INSTITUCIÓN EN CIFRAS

PRESUPUESTO REFERENCIAL

\$237,746.11

\$79,095.97

\$158,650.14



\$23,774.61

30%
GASTOS
CORRIENTES

70%
GASTOS DE
INVERSIÓN

10%
GRUPOS
VULNERABLES

**GASTOS CORRIENTES O PERMANENTES
CORRESPONDIENTE AL 33.27% DEL PRESUPUESTO:
Monto 79,095.97**

Remuneraciones Unificadas	52.249,04
Décimo Tercer Sueldo	4.362,54
Décimo Cuarto Sueldo	2.528,72
Subrogación	1.042,27
Aporte Patronal	6.420,00
Fondo de Reserva	2.828,02
Sector Público Financiero	0,01
Seguros	1.257,96
Comisiones Bancarias	86,30
A Entidades del Presupuesto General del Estado (aporte a la contraloría)	1.188,73
A Gobiernos Autónomos Descentralizados (aporte 3% CONAGOPARE provincial y nacional)	7.132,38
	79.095,97

**GASTOS DE INVERSIÓN CORRESPONDIENTE AL
66.73% DEL PRESUPUESTO:
Monto 158,650.14**

OBRAS PÚBLICAS	98.064,55
SOCIAL-CONVENIOS-GRUPOS PRIORITARIOS	26.048,72
TURISMO	32.648,26
DEPORTE-GRUPOS PRIORITARIOS	6.200,00
MEDIO AMBIENTE-GRUPOS PRIORITARIOS	6.650,00
POLITICO INSTITUCIONAL	12.056,11

181.667,64

GASTOS DE INVERSIÓN CORRESPONDIENTE AL 66.73% DEL PRESUPUESTO:**Monto 158,650.14**

MATERIAL VÍAS DE LAS COMUNIDADES	5.429,80
APERTURA DE VÍAS VERANERAS	5.300,00
CONSTRUCCIÓN DE ACERAS Y BORDILLOS	9.976,47
SISTEMA DE RIEGO POR ASPERCIÓN COMUNIDAD LA MADERA	6.652,65
ADECENTAMIENTO DEL GAD PARROQUIAL Y CENTRO ADULTO MAYOR (PINTURA)	25.905,63
ATENCIÓN ETAPA INVERNAL (FENÓMENO DEL NIÑO)	5.000,00
ADECENTAMIENTO DE LA PARROQUIA (FESTIVIDADES)	5.000,00
ADQUISICIÓN DE MOBILIARIO GAD PARROQUIAL	4.800,00
CONVENIO MANTENIMIENTO DE CALLES DE LA PARROQUIA	30.000,00
PROYECTO DE FORTALECIMIENTO HUERTOS FAMILIARES COMUNIDAD LAS CAÑITAS Y GUIJAS	6.650,00
CURSOS VACCAIONALES 2024	6.200,00
EVENTO CULTURAL CARNAVAL 2024	5.000,00
FERIA GASTRONÓMICA HORNO DE LEÑA 2024	5.998,26
EVENTOS CULTURALES, SOCIALES Y DEPORTIVOS-PARROQUIALIZACIÓN	15.000,00
EVENTO CULTURAL RESCATANDO TRADICIONES (NAVIDAD)	6.650,00
PERSONAL INVERSIÓN (TÉCNICA CONVENIOS)	9.947,61
CONVENIOS-GRUPOS PRIORITARIOS	16.101,11
POLITICO INSTITUCIONAL (servicios básicos, adminsitrador de procesos, material de oficina/impresión/aseo, sistemas informáticos)	12.056,11

181.667,64



**GAD PARROQUIAL
ÁNGEL PEDRO GILER**

OBRAS

98.064,55

ADECENTAMIENTO EXTERNO

GAD PARROQUIAL ÁNGEL PEDRO GILER



ADECENTAMIENTO INTERNO GAD PARROQUIAL ÁNGEL PEDRO GILER



APERTURA DE **CAMINOS PARTE EXTERNA DEL RIO**



AULAS ARMABLES

CENTRO DE DESARROLLO INFANTIL

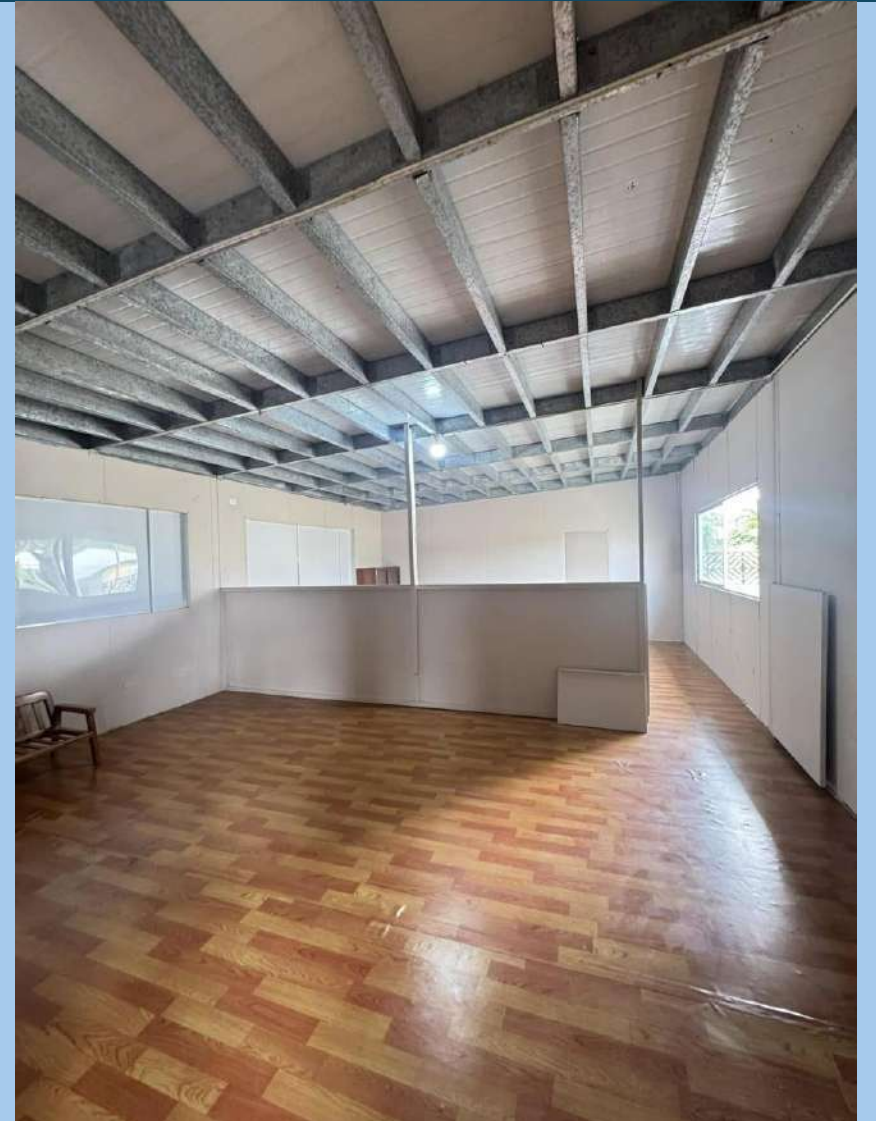

INAUGURACIÓN CENTRO DE DESARROLLO INFANTIL

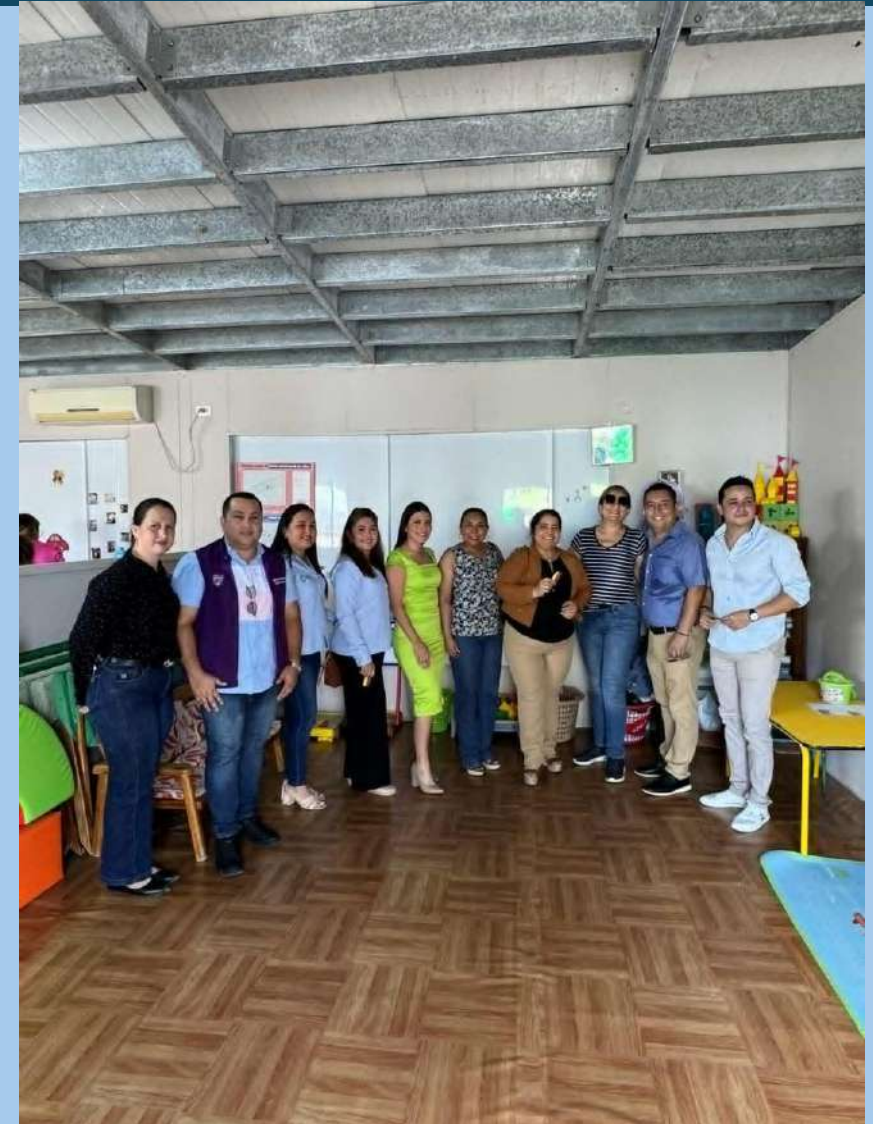

COLOCACIÓN DE TUBERIA SECTOR LOS MONOS

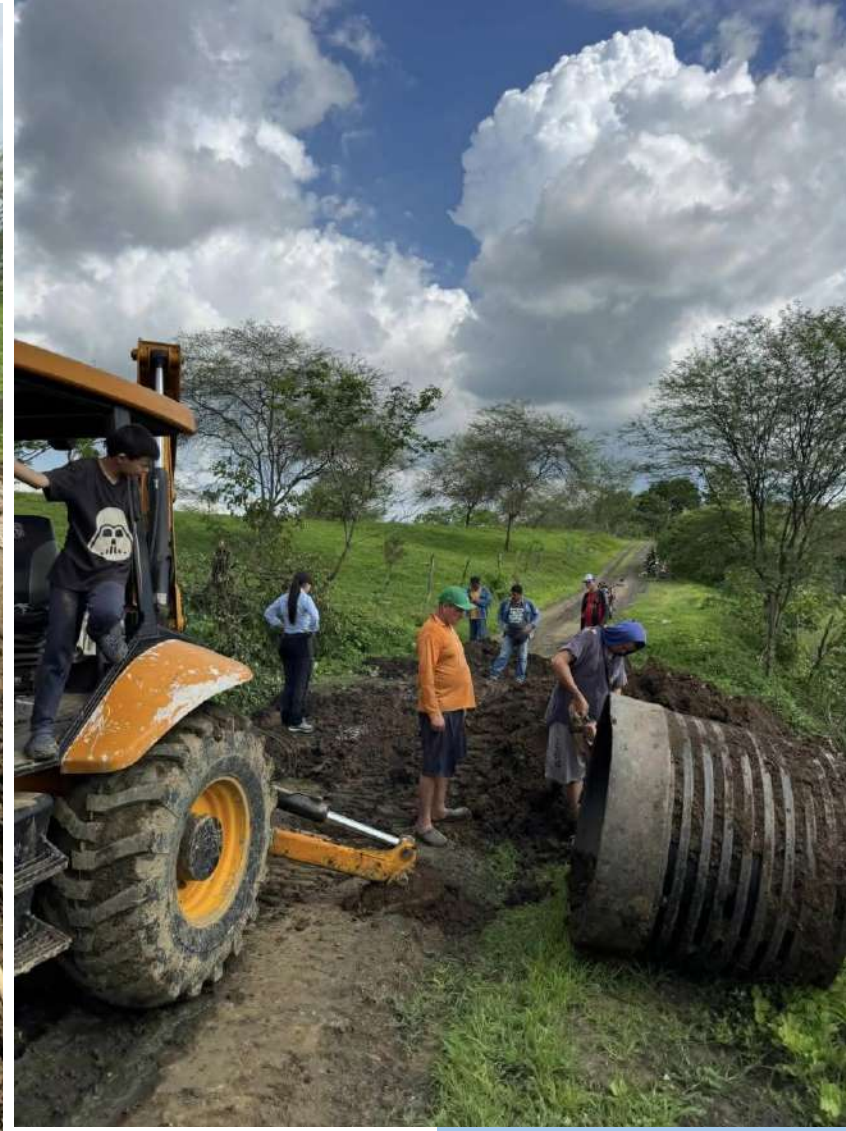

LIMPIEZA DE ALCANTARILLA

COMUNIDAD LAS GUAYJAS-SECTOR LOS CEBALLOS



APERTURA DE CAMINO **COMUNIDAD LAS GUAYJAS**

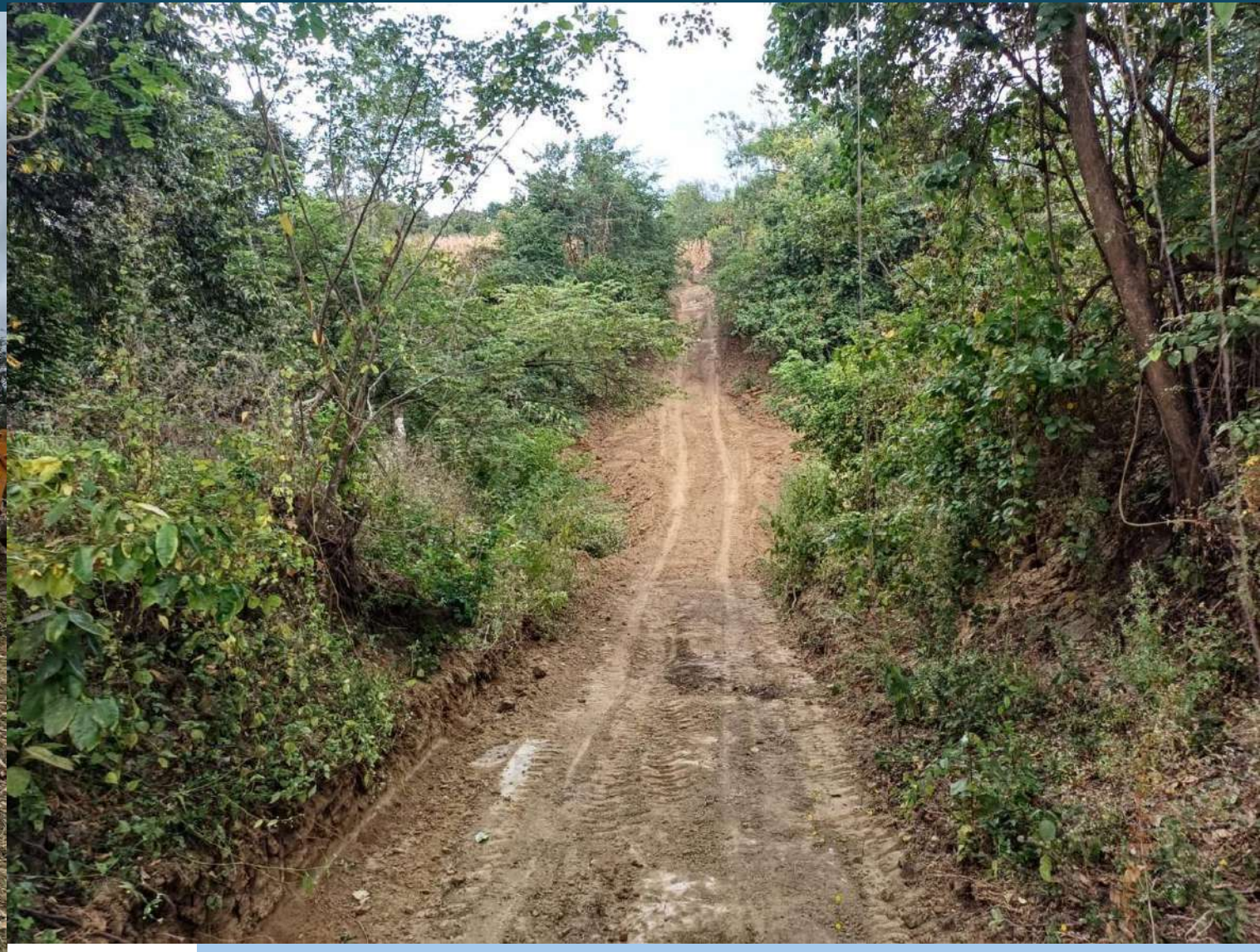

ARREGLO DE SOCAVÓN COMUNIDAD DE CASCOL



CUNETAS CON GALLINETA NARANJOS-VARGAS TORRES



LIMPIEZA DE BADENES GALLINETA

VARGAS TORRES



PROTECCIÓN DE MUROS ATRÁS DE LA ESCUELA **COMUNIDAD LA MADERA**



FUMIGACIÓN GENERAL **CASCO URBANO**



FUMIGACIÓN BOMBA DE MOCHILA CASCO URBANO



FUMIGACIÓN GENERAL **TODAS LAS COMUNIDADES**



CONTRATACIÓN VOLQUETES- DEZASOLVE DE CANALES **CANAL 49 B - PREFECTURA DE MANABÍ**



ARREGLO DE VIA-CONCEJAL RURAL-GAD MUNICIPAL **VIA FIGUEROA-SOCAVON**



DESALOJO Y TRABAJOS EN EL PARQUE PROYECTO DEL PARQUE LINEAL



DESALOJO Y TRABAJOS EN EL PARQUE

PROYECTO DEL PARQUE LINEAL



EN APOYO CON LA ALCALDÍA MEJORAMIENTO DE VIA LA MADERA



CONSTRUCCIÓN PARQUE FIGUEROA



INAUGURACIÓN **PARQUE FIGUEROA**



ADECENTAMIENTO VIAS PRINCIPALES DEL CASCO URBANO



APERTURA DE CAMINO **COMUNIDAD CASCOL**



BENDICIÓN DEL PARQUE **PARQUE LINEAL A.P.G**



BENDICIÓN DEL PARQUE **PARQUE LINEAL A.P.G**



BENDICIÓN DEL PARQUE PARQUE LINEAL A.P.G



PROYECTO PARQUE LINEAL A.P.G

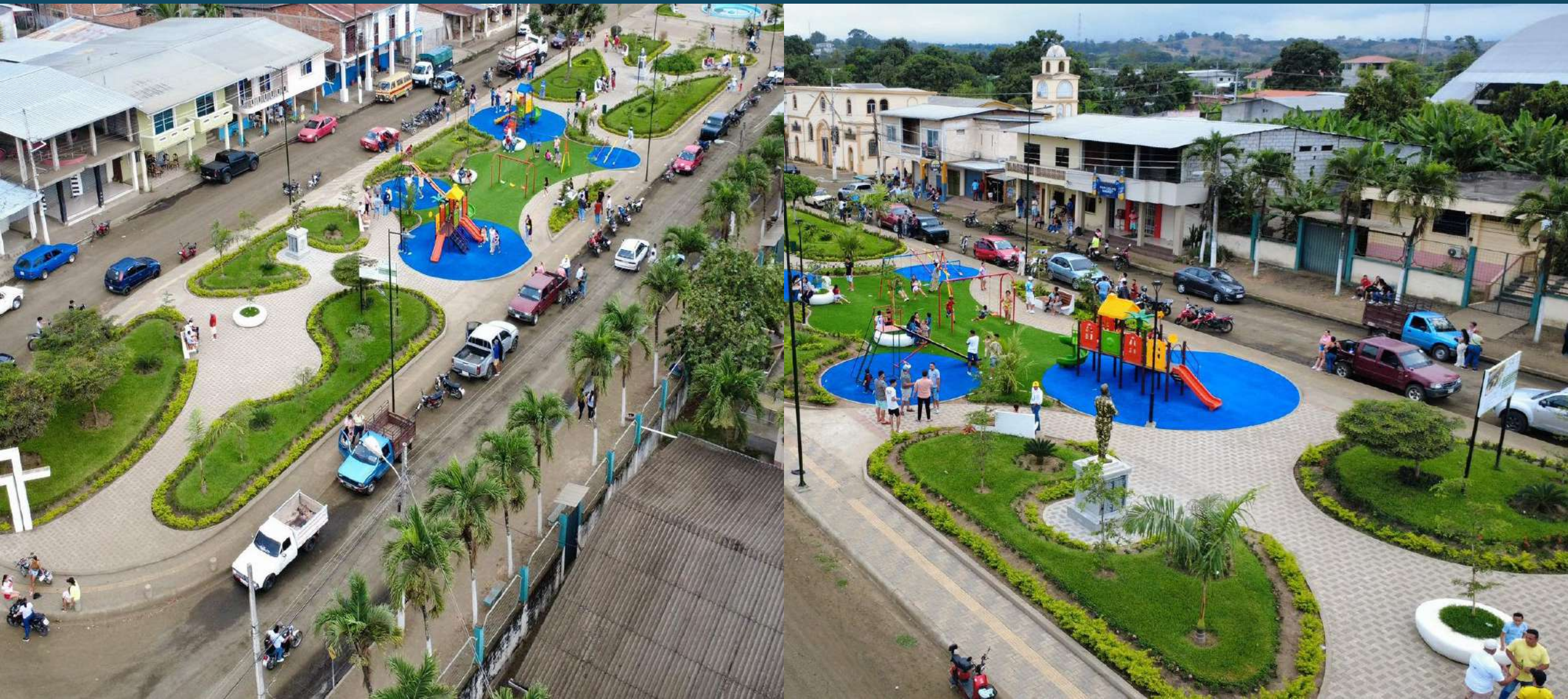

PROYECTO PARQUE LINEAL A.P.G



APERTURA DE CAMINOS-GALLINETA **LOS MONOS-GUAYJAS**



DEZASOLVE DE CANALES-PREFECTURA

CANAL 3 B



MURAL ARTISTICO GESTIÓN ESPAM



PINTADA DE MUROS VIA PRINCIPAL

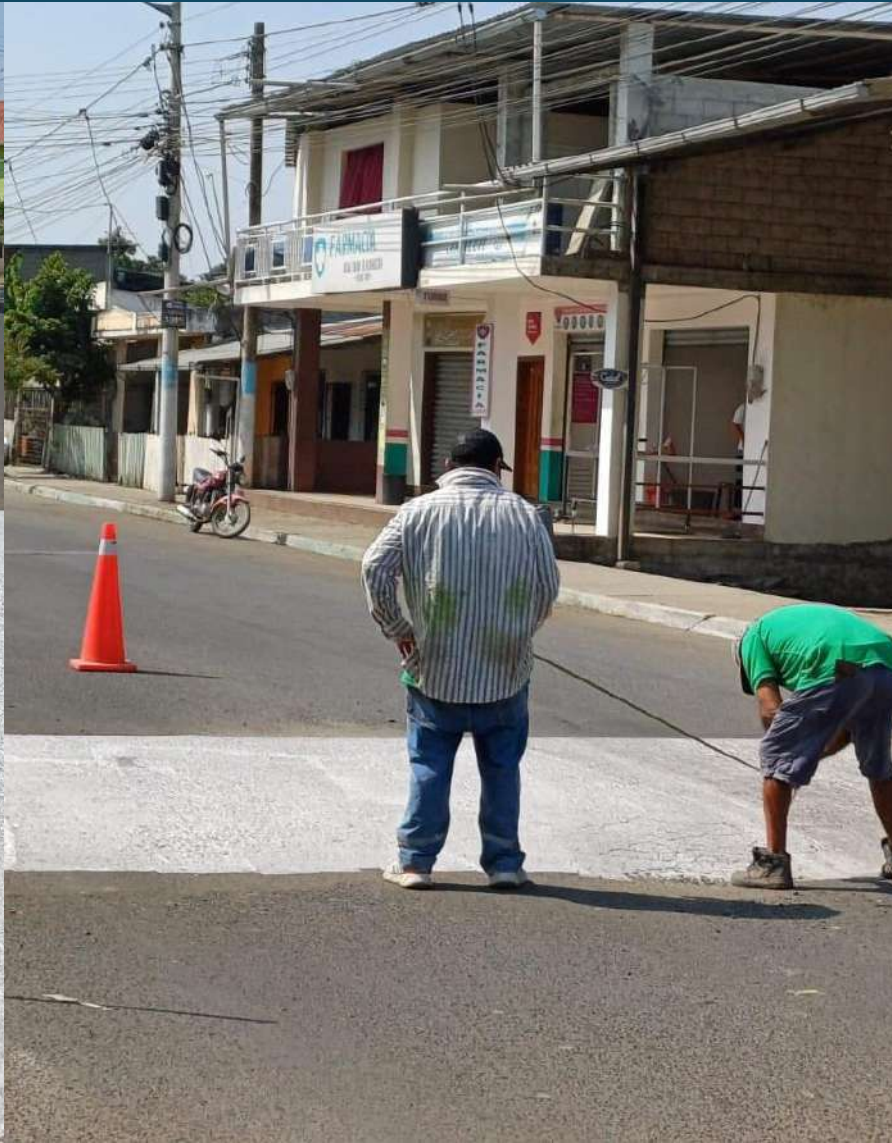

LIMPIEZA DE AREAS PÚBLICAS

PARQUE CENTRAL



ARREGLO DE ILUMINARIA LA POZA



ARREGLO DE VIA SECTOR LA HISTORIA-LA MADERA



BACHEO DE VIAS VIA CALCETA



MANTENIMIENTO DE AREAS VERDES COLISEO Y PARQUE



PROYECTO DE AGUA POTABLE-EMMAP-EP-ALCALDIA DE TOSAGUA **VARGAS TORRES**



PROYECTO DE AGUA POTABLE-EMMAP-EP-ALCALDIA DE TOSAGUA **VARGAS TORRES**



ILUMINACIÓN PARQUE DE LA MADRE



ILUMINACIÓN PARQUE DE LA MADRE





GAD PARROQUIAL
ÁNGEL PEDRO GILER

SOCIAL

26.048,72

CENTRO DE DESARROLLO INFANTIL SANTA MARIANITA

CONVENIO MIESS



PROYECTO ADULTO MAYOR ACTIVO CON ALIMENTACIÓN ESTANCILLA **CONVENIO MIESS**



PROYECTO ADULTO MAYOR ACTIVO CON ALIMENTACIÓN GUAYJAS **CONVENIO MIESS**



PROYECTO ADULTO MAYOR Y ADULTO MAYOR CON DISCAPACIDAD CONVENIO MIESS



PROYECTO ADULTO MAYOR LA MADERA CONVENIO GAD MUNICIPAL



PROYECTO FISIOTERAPIA CONVENIO PREFECTURA DE MANABI



CLAUSURA CURSOS VACACIONALES



CLAUSURA CURSOS VACACIONALES



CLAUSURA CURSOS VACACIONALES



MISA EN ACCIÓN DE GRACIA POR: **DIA DE LA MADRE**



CELEBRACIÓN NIÑOS CDI DIA DEL NIÑO



CELEBRACIÓN DIA DEL PADRE



**GAD PARROQUIAL
ÁNGEL PEDRO GILER**

CELEBRACIÓN EN ACCIÓN DE GRACIA

ÁNGEL PEDRO GILER



EVENTO ADULTOS MAYORES CON DISCAPACIDAD



PROCLAMACIÓN REINAS DE LA PARROQUIA



SESIÓN SOLEMNE ACTO CIVICO 80 AÑOS DE VIDA POLÍTICA



DESFILE CÍVICO CALLES DE LA PARROQUIA



DESFILE CÍVICO CALLES DE LA PARROQUIA



DIA DE LA FAMILIA CENTRO DE DESARROLLO INFANTIL



EVENTO DEL ADULTO MAYOR Y ADULTO MAYOR CON DISCAPACIDAD **CONVENIO MIESS**



EVENTO DEL ADULTO MAYOR Y ADULTO MAYOR CON DISCAPACIDAD CONVENIO MIESS



DONACIÓN DE MESAS Y SILLAS BOTIJA ADENTRO



DONACIÓN DE MESAS Y SILLAS CNH LAS GUAYJAS





**GAD PARROQUIAL
ÁNGEL PEDRO GILER**

TURISMO

32.648,26

FIN DE AÑO

EVENTO EN EL BALNEARIO DE AGUA DULCE



PREGÓN FOLCLÓRICO 80 AÑOS DE LA PARROQUIA INCIO DE FIESTAS



PREGÓN FOLCLORICO 80 AÑOS DE LA PARROQUIA INCIO DE FIESTAS



CICLO PASEO FAMILIAR RUTA TURÍSTICA



JUEGOS POPULARES RECATANDO TRADICIONES



FERIA GASTRONÓMICA EMPREENDEDORES DEL BALNEARIO



FERIA GASTRONÓMICA EMPREENDEDORES DEL BALNEARIO



IMÁGENES HISTÓRICAS DE LA PARROQUIA Y SUS FAMILIAS



RESCATANDO CULTURAS

NOCHE DE VERBENA



BAILE DE GALA

HONOR A LOS 80 AÑOS DE PARROQUIALIZACIÓN



CABALGATA ASOCIACIÓN DE CABALLISTAS LAS CAÑITAS



CAMPEONATO DE INDOR COPA



Encendido del árbol y adquisición de implemetos navideños

NAVIDAD



Encendido del árbol y adquisición de implemetos navideños

NAVIDAD



Encendido del árbol y adquisición de implemetos navideños

NAVIDAD



EVENTO ADULTOS MAYORES CON DISCAPACIDAD NAVIDAD



EVENTO ADULTOS MAYORES NAVIDAD



ENTREGA DE DULCES Y TOMATODOS COMUNIDADES DE LA PARROQUIA



ENTREGA DE DULCES Y TOMATODOS COMUNIDADES DE LA PARROQUIA



ENTREGA DE DULCES Y TOMATODOS COMUNIDADES DE LA PARROQUIA



CONCURSO DE PESEBRE VIVIENTE Y VILLANCISCO NAVIDAD



EVENTO DE REINAS DE LA PARROQUIIA ARTICULADO CON EL GAD



EVENTO DE REINAS DE LA PARROQUIA ARTICULADO CON EL GAD





GAD PARROQUIAL
ÁNGEL PEDRO GILER

DEPORTE

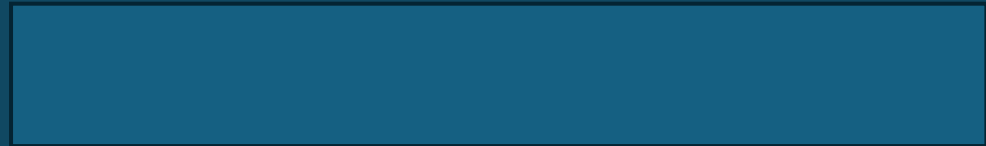

TORNEO DE BASQUET COLISEO SR EFRAIN ALAVA



TORNEO BASQUET INTER PARROQUIAL



CON APOYO DE LA ALCALDÍA CURSO DE INDOR



COPA ANGELINA 2 EDICIÓN - MUJERES

TORNEO DE BASQUET



COPA ANGELINA 2 EDICIÓN - HOMBRES

TORNEO DE BASQUET



JUEGO DE NAIFE ENTRETENIMIENTO



CAMPEONATO DE INDOR COPA



EVENTO MOTOCROSS DEPORTE EXTREMO



FINAL DE CAMPEONATO DEPORTE INDOR





GAD PARROQUIAL
ÁNGEL PEDRO GILER

MEDIO AMBIENTE

6.650,00

LIMPIEZA DE AREAS VERDES

CENTRO DE LA PARROQUIA- BALNEARIO



SIEMBRA DE PLANTAS RIVERAS DEL RIO MADERA

DIA DEL MEDIO AMBIENTE



DONACION DE 200 PLANTAS PREFECTURA DE MANABI



DONACION DE 200 PLANTAS

ESCUELA SUPERIOR POLITECNICA AGROPECUARIA DE MANABI



EMPRENDIMIENTOS EBA LAB

ESCUELAS DE EMPRENDIMIENTOS DE APICULTURA



LIMPIEZA DE AREA VERDE

BALNEARIO TURISTICO





GAD PARROQUIAL
ÁNGEL PEDRO GILER

CONVENIOS

CONVENIO MARCO INSTITUCIONAL PARQUE LINEAL

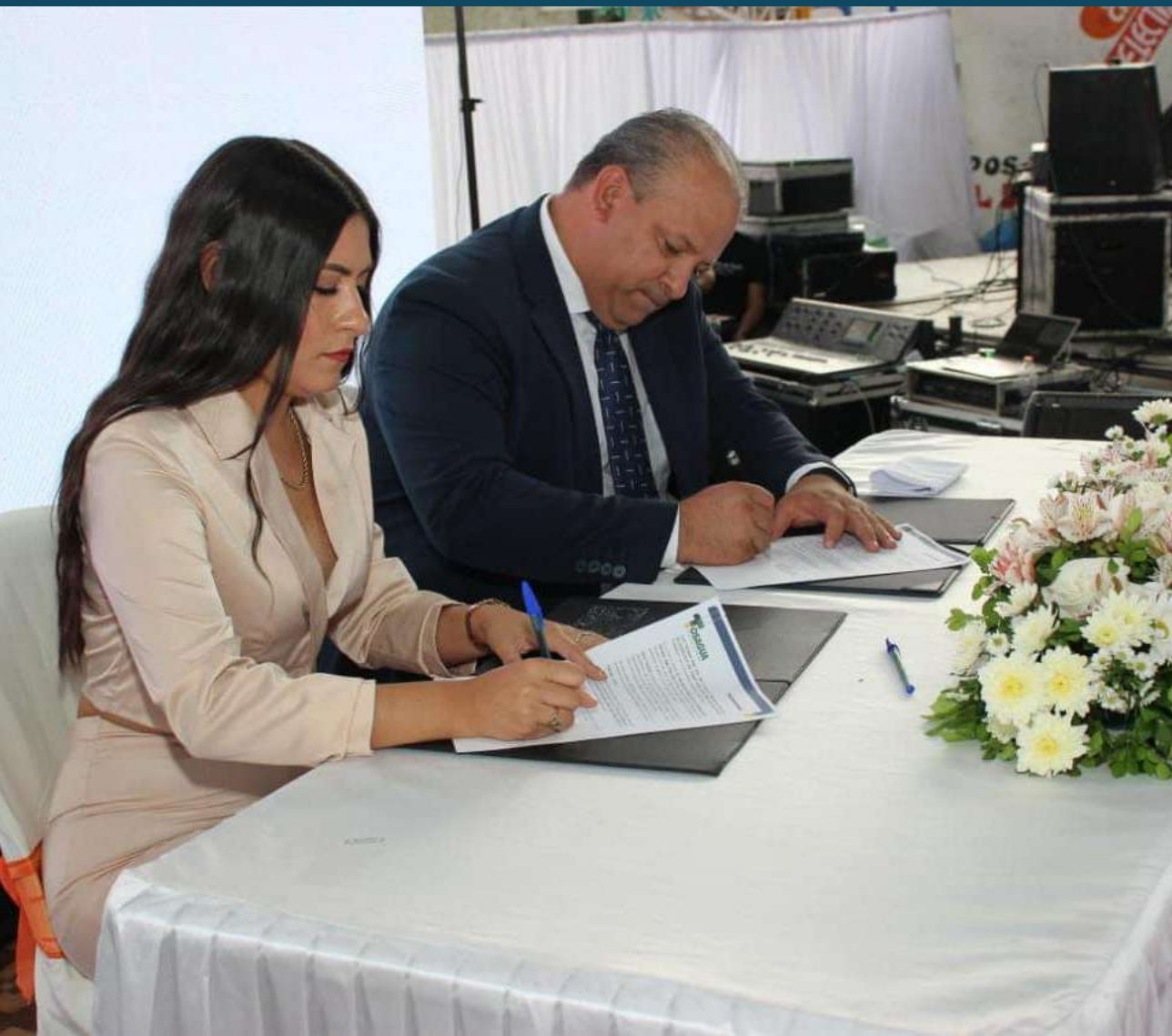

CONVENIO PUNTOS DIGITALES





GAD PARROQUIAL
ÁNGEL PEDRO GILER

REUNIONES INTERINSTITUCIONALES

REUNIÓN GOBERNACIÓN **SEGURIDAD**



REUNIÓN PREFECTURA NECESIDADES PARROQUIA



COE CANTONAL NECESIDADES PARROQUIA-INVIERNO



POSESIÓN CNE CONSEJERA PROVINCIAL DE MANABÍ



RENDICIÓN DE CUENTAS GAD PARROQUIAL



2DA ASAMBLEA PARROQUIAL CON AUTORIDADES AFECTACIONES POR LA COMPUERTA





GAD PARROQUIAL
ÁNGEL PEDRO GILER

GESTIONES

GESTIÓN PARA LIMPIEZA BALNEARIO

JOVENES EN ACCIÓN



BRIGADAS MEDICAS COMUNIDAD VARGAS TORRES



LIMPIEZA DE VIAS POR LODO EN INVIERNO

CUERPO DE BOMBEROS TOSAGUA



BRIGADA MÉDICA COMUNIDAD LA PASTORA



BRIGADA MÉDICA COMUNIDAD LAS GUAYJAS



AYUDA HUMANITARIA PREFECTURA COMUNIDAD LA MADERA



CURSOS VACACIONALES GAD MUNICIPAL-GAD PARROQUIAL



BRIGADA MÉDICA COMUNIDAD FIGUEROA



INCUMPLIMIENTO DE CONVENI CON PREFECTURA MATERIAL PARA LAS VIAS URBANAS



BRIGADA MÉDICA CENTRO DE LA PARROQUIA



BRIGADA MÉDICA BOTIJA ADENTRO



DONACIÓN DE MATERIALES DE CONSTRUCCIÓN FUNDACION DALE- CAPILLA POZA



PICNIC CON NIÑOS DE LA PARROQUIA EN EL PARQUE CENTRAL ARTICULADA CON EL GAD MUNICIPAL TOSAGUA



DONACIÓN DE IMPLEMENTOS DE FISIOTERAPIA FUNDACION DALE AL CENTRO DE ADULTO MAYOR



LIMPIEZA DEZASOLVE DE CANALES

CANAL 49 B - PREFECTURA DE MANABÍ



DEZASOLVE DE CANALES

CANAL 49 B



LIMPIEZA DE CANAL 49 B

ARTICULADA CON EL GAD MUNICIPAL TOSAGUA



REECONFORMACION DE VIA LOS CORRALES-LA REFORMA ARTICULADA CON EL GAD MUNICIPAL TOSAGUA-PREFECTURA DE MANABI





GAD PARROQUIAL
ÁNGEL PEDRO GILER

PARTICIPACIÓN CIUDADANA

CONVOCATORIAS CURSOS VACACIONALES PARTICIPACIÓN DE LA CIUDADANIA



PARTICIPACIÓN CIUDADANA PREFECTURA DE MANABÍ



MANABITISMO

EVENTO PREFECTURA DE MANABI



RENDICIÓN DE CUENTAS GAD PARROQUIAL



RENDICIÓN DE CUENTAS GAD PARROQUAL



ASAMBLEA PARROQUIAL Y COMUNITARIA AFECTACIONES INVERNALES-AGRICULTURA





**GAD PARROQUIAL
ÁNGEL PEDRO GILER**

VISITA A TERRITORIO

VISITA A LA COMUNIDAD LAS GUAYJAS SECTOR LOS CEBALLOS



VISITA POR TEMPORADA INVERNAL E INUNDACIÓN **COMUNIDAD LA PASTORA**



VISITA POR TEMPORADA INVERNAL E INUNDACIÓN

PUENTE BALNEARIO

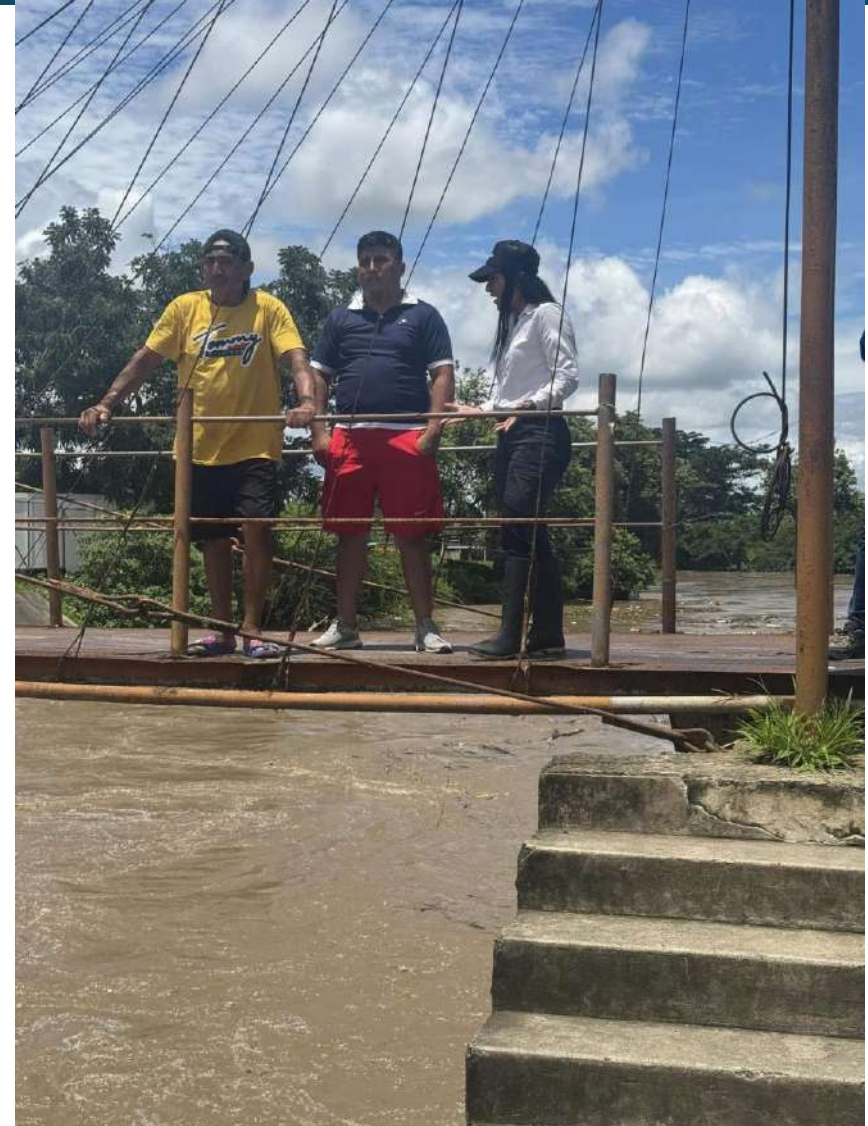

VISITA POR TEMPORADA INVERNAL E INUNDACIÓN **PUENTE COLAPSO**



VISITA POR TEMPORADA INVERNAL E INUNDACIÓN **LOS PACHONES**



VISITA POR TEMPORADA INVERNAL E INUNDACIÓN **LAS PALMAS**



VISITA POR TEMPORADA INVERNAL E INUNDACIÓN **LAS CAÑITAS**



VISITA POR TEMPORADA INVERNAL E INUNDACIÓN LA MADERA



VISITA POR TEMPORADA INVERNAL E INUNDACIÓN **CASCOL**



RECORRIDO INTERINSTITUCIONAL COMPUERTA Y RIVERAS DEL RIO



FINAL DE CAMPEONATO DEPORTE INDOR





GAD PARROQUIAL
ÁNGEL PEDRO GILER

RENDICIÓN

• DE CUENTAS 2025